NR. 5| 27 NOVEMBER 2026

NIEUWSBRIEF

DE FLINT
openbare basisschool



Audit

Op de Flint hebben we gisteren een waardevolle auditdag gehad. Tijdens deze waarderende audit zijn de auditoren in gesprek gegaan met leerkrachten, ouders, de leerlingenraad, de directie en de KC-er. Het was een mooie gelegenheid om samen stil te staan bij wat goed gaat binnen onze school en waar kansen liggen voor verdere ontwikkeling.

We zijn trots op de vele positieve bevindingen die zijn teruggegeven. Met name de fijne sfeer op school, de betrokkenheid van kinderen en medewerkers en het prettige schoolklimaat werden genoemd. Het is mooi om te horen dat bezoekers ervaren dat kinderen zich gezien en welkom voelen op de Flint.

Natuurlijk heeft de audit ook ontwikkelpunten opgeleverd. Deze zien wij als waardevolle kansen om ons onderwijs en onze organisatie verder te versterken. We gaan hier de komende periode mee aan de slag.

Zodra het auditrapport definitief is vastgesteld, zullen we dit bespreken in de MR. Daarna ontvangen alle ouders een terugkoppeling over de belangrijkste bevindingen en de vervolgstappen die we gaan zetten.
Wij kijken met een positief gevoel terug op deze dag en bedanken iedereen die een bijdrage heeft geleverd aan de audit.

AGENDA:

- 4 december: Sinterklaasviering
- 7 december: MR vergadering
- 16 december: Kerstviering
- 18 december: Spelletjesochtend/foute kerstruiendag, alle kinderen om 12 uur vrij
- 19 december: Vakantie

Sinterklaas op de Flint

Vrijdag 4 december is het zover, Sinterklaas komt aan op de Flint!
Deze dag worden alle kinderen en ouders om 8.20 uur op het plein verwacht waar we de Sint zullen verwelkomen. Daarna gaat de Sint samen met zijn Pieten naar de hal, waar alle broertjes en zusjes van de schoolgaande kinderen een cadeautje krijgen. Ouders mogen met de broertjes/zusjes mee naar binnen. Sinterklaas gaat natuurlijk ook alle klassen langs en om 12.00 uur is de dag dan afgelopen voor de kinderen van de groepen 1 t/m 4. De kinderen van de groepen 5 t/m 8 spelen, geheel volgens traditie, tot 14.00 uur pepernotenbingo! De kinderen hoeven deze dag geen 10 uurtje mee te nemen, wij zorgen voor drinken en wat lekkers. De kinderen van de groepen 5 t/m 8 nemen wel gewoon een lunch mee. We hebben er zin in en hopen op een geslaagde dag!





Kerst op de Flint

Op woensdag 16 december vieren we samen kerst op de Flint. We starten om 17.00 uur en verwachten de avond rond 19.15 uur gezamenlijk af te sluiten.
De kinderen genieten van een lopend buffet. Net als vorig jaar wordt het buffet opgesteld in de hal, waarna de kinderen in hun eigen klas eten.
Ook voor ouders staat er gedurende de avond een hapje en een drankje klaar. Alle ouders zijn van harte welkom om hierbij aanwezig te zijn.
Alle ouders en de kinderen van groep 1 t/m 6 nemen deze avond ook deel aan een wandeling. Onderweg beeldt groep 7/8 op verschillende plekken het kerstverhaal uit. We lopen de route in kleine groepjes.
Meer informatie over de tijden volgt.

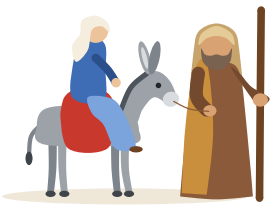

Praktische informatie
De kinderen zijn deze dag 's middags gewoon om 14.00 uur vrij en worden om 17.00 uur weer op school verwacht. Mocht uw kind het lastig vinden om de hele avond vol te houden, dan is het mogelijk om uw kind eerder op te halen. Overleg dit dan even met de leerkracht.

Hulp gevraagd voor het lopend buffet
Voor het lopend buffet vragen we graag uw hulp. Via Parro vindt u de inschrijflijst.
We vragen u om per inschrijving een gerechtje te maken voor ongeveer 15 kinderen. De gerechten kunnen op woensdag 16 december tussen 16.45 en 17.00 uur worden gebracht in de hal. De ouders van de OV nemen deze graag van u aan.

Opruimen op vrijdag
Op vrijdagochtend vanaf 08.30 uur ruimen we samen de school weer op. Heeft u tijd en zin om te helpen, dan bent u van harte welkom.
De kinderen mogen deze ochtend een spelletje meenemen naar school.



Vrijwillige ouderbijdrage (herhaling)

Ook dit jaar doet de OV weer een beroep op de ouders voor een vrijwillige bijdrage aan het schoolfonds voor schooljaar 2026-2027. Dit is €20,00 per kind (meer mag natuurlijk ook). Vanuit dit fonds worden veel activiteiten voor de kinderen betaald, waaronder bijvoorbeeld het voorleesontbijt, het Sinterklaas-, kerst- en zomerfeest. Zoals de naam al duidelijk maakt is de bijdrage vrijwillig.
Wel hopen we dat we zoveel mogelijk betalingen binnenkrijgen, zodat we daar de activiteiten voor de kinderen van kunnen blijven bekostigen.

Uw bijdrage ontvangen wij graag vóór 1 januari 2027. Graag overmaken op NL52RABO0335175635, Rabobank Leek t.n.v. OBS "De Flint" o.v.v. Ouderbijdrage [..] naam kind(eren) en groep of klik op de link en betaal direct, wel zo makkelijk.

Deze link is geldig tot 26 oktober 2028.
https://betaalverzoek.rabobank.nl/betaalverzoek/?id=tCJ3a7rOTtuID6PzAkSS3g



Schoolfruit



Goed nieuws: vanaf de week van 9 november doen we weer mee aan het schoolfruitprogramma. Op dinsdag, woensdag en donderdag krijgen alle kinderen tijdens de kleine pauze fruit of groente van school.

We vinden het belangrijk om gezonde voeding te stimuleren en kinderen kennis te laten maken met verschillende soorten fruit en groente.

Mocht uw kind een aangeboden soort fruit of groente niet lusten, dan mag het natuurlijk ook zelf een stukje fruit of groente meenemen van huis.

We kijken uit naar een gezond en smakelijk schoolfruitseizoen!

Wat is EU-Schoolfruit?

Van **9 november 2026 tot en met 16 april 2027** ontvangen leerlingen op onze school drie porties groente en fruit per week. Onze school doet namelijk mee aan het EU-Schoolfruit- en groenteprogramma. Je kind(eren) krijgt daarbij les over fruit, groente en gezonde voeding. Daarnaast werken we aan een schoolfruitbeleid met vaste groente- en fruitmomenten, zodat gezond eten een blijvende gewoonte wordt op school.

Smaak is iets wat je kan ontwikkelen!

Soms zijn kinderen pas gewend aan een smaak na 10 tot 15 keer proberen. Met EU-Schoolfruit proeven de kinderen verschillende soorten groente en fruit. Ook als kinderen nog niet veel durven te proeven, doen ze in de klas vaak lekker mee. Want in de praktijk blijkt: zien eten, doet eten.